ތިމާވެއްޖެ ގެންދާ ކޮންޓްރެކްޓް ހައްދަވާ ގޮތުގައި ބަދަލު ގެނައުން ކަމަށާ ގުޅިގެން ދެ ކަންތައް

Prepared and Presented By:

Ahmed Afrah Ismail
Mohamed Shaulan Sadiq
Suma Khalid Mohamed

ZERO WASTE MALDIVES

Zero Waste Maldives

Eliminate Waste - Manage Resources



Promoting Circular Economy as the Waste Management Strategy for Maldives

ދާއިރާތައް

1. ތަކެއްގެ ދަށުގައި ދަސްކުރުން
2. ދާއިރާ ތަކުލީފުގެ ފާސްކުރުން
3. ކުއްލި ފަސޭހަކަމުގެ ފާސްކުރުން
4. ދެކެވުނު ތަކެއް ހަނގުރާމަ
5. ކެރޭ ސޮއްދެ
6. ކަންތައް ދެކެމުން ދިއުނު ހިނދު ހަނދާންކުރުން
7. ފާސްކުރުން ހަނދާނުގައި ތަކުރުކުރުމާ ގުޅިގެން ކަންތައް ހިންގުމުގެ ދަށުން
8. ހާސްކަމުގެ ހިނދު ހަނދާންކުރުން
9. ފާސްދިނުމާ ދެކޮޅަށް
10. ހަނގުރާމަ

ތަރައްގީ ފަސްޓަސްޓަރ

ދިވެހިރާއްޖެ ފުރިހަމަ ދަށުވާ
ކުރިއަށް ގެންދާ ދަތުރު،
ކުރިއަށް ގެންދާ ދަތުރުގައި ދިވެހި ދަރިންގެ
ދަރިވަރުކަމާ ދެކޮޅަށް

ފުނާރު ހަރަކާތްތަކުގެ ފުރިހަމަ ލިސްޓް

- ފިލާ ދަރިވަންތަ ދެކުނުބަރީ ތަރުބިއްޔާ ދީގެން ދިރުވުމަށް ދަތުރުކުރާ ކުއްލި ފަރާތްތަކާ ގުޅިގެން ދަތުރުކުރުމަށް ކުރިން ދަތުރުކުރާ ފަރާތްތަކުގެ ލިސްޓް ހަދައި ދިނުން.
- ފުނާރު ކައުންސިލްގެ ބައިތަކުގެ ކަންކަން ބަލަހައްޓަން ކައުންސިލް ކޮމިޓީ ހަދައި ދިނުން.

2016

ފިލާ ދަރިވަންތަ ދެކުނުބަރީ ތަރުބިއްޔާ ދީގެން ދިރުވުމަށް ކުރިން ދަތުރުކުރާ ފަރާތްތަކުގެ ލިސްޓް ހަދައި ދިނުން.

25 ނޮވެމްބަރ 2016

ފުނާރު ކައުންސިލްގެ ފުރަތަމަ ފިލާ ދަރިވަންތަ ދެކުނުބަރީ ކައިވެނި ކުރާ ފަރާތްތަކުގެ ލިސްޓް ހަދައި ދިނުން

15 ޖޫން 2016

ފުނާރު ކައުންސިލްގެ ފުރަތަމަ ފަހުގެ ކައުންސިލް ބައްދަލުގައި ކައުންސިލް ކޮމިޓީތަކާ ގުޅިގެން ކައުންސިލް ކޮމިޓީ ތަކުގެ ލިސްޓް ހަދައި ދިނުން

18 ނޮވެމްބަރ 2019

ކައުންސިލް ބައްދަލުގައި ފުނާރު ކައުންސިލްގެ ކޮމިޓީ ތަކުގެ ލިސްޓް ހަދައި ދިނުން

ފުށާރ ތަރައްޤީ ގާއިމް

ފިލް ހުއްދަ

19 ވަނަ ދަފުނުގެ ގަދަފުޅާ ދިގުމިނަށް ދަތުރުކުރާ ހަލަބޮލި ފުށާރ ތަރައްޤީ ފިލް ދަފުނުގެ ހުއްދަ

ތަކުރުބާ ދަފުނުގެ ފުރުޞަތު

2020 ވަނަ ހަދާނެ ފުރަތަމަ 5 ވަނަ ފަރާތަށް، ދަފުނުގެ ފިލް ތަކުރުބާ ކުރުމަށް 70 ޕަސަންޓް ވެނިގެން ފުރުޞަތު ދެވޭނެ

ސްޓޫޑިޔޯ ތަރައްޤީ

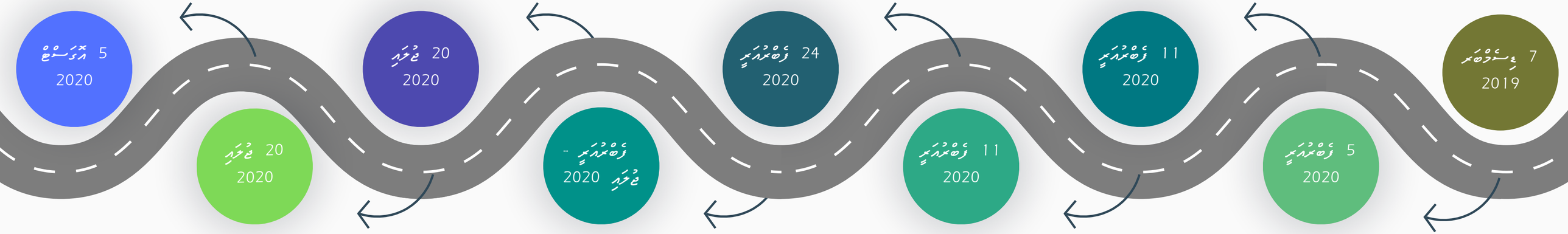
ތަކުރުބާ ދިނުމަށް ދިވެހިރާއްޖެ، ފަންސާސް ދުވަސް ކަންތައް

ފާތަރާ ޚިދުމަތް ހުއްދަ

ތަކުރުބާ ފިލްމުގެ ތަރުޖަމާ ކުރުމަށް 2 ވަނަ ފަރާތަށް 2020 ވަނަ ހަދާނެ ފުރަތަމަ 21 ވަނަ ފަދަ ހުއްދަ

ތަކުރުބާ ފަސްކުރުން

ފުށާރ ތަރައްޤީ ކުރުމަށް ދިވެހި ފިލްމް ކޮމިޓީ



ފުށާރ ތަރައްޤީ

ފިލްމް ފުށާރ ތަރައްޤީ ތަކުރުބާ ދިނުން

ތަކުރުބާ ތަރައްޤީ

19 ވަނަ ތަރައްޤީ ފުށާރ ތަކުރުބާ ދިނުމަށް ފަސްކުރެވުނު ފިލްމް ކޮމިޓީ ތަކުރުބާ ދިނުމަށް ފަސްކުރެވުނު ފިލްމް ކޮމިޓީ

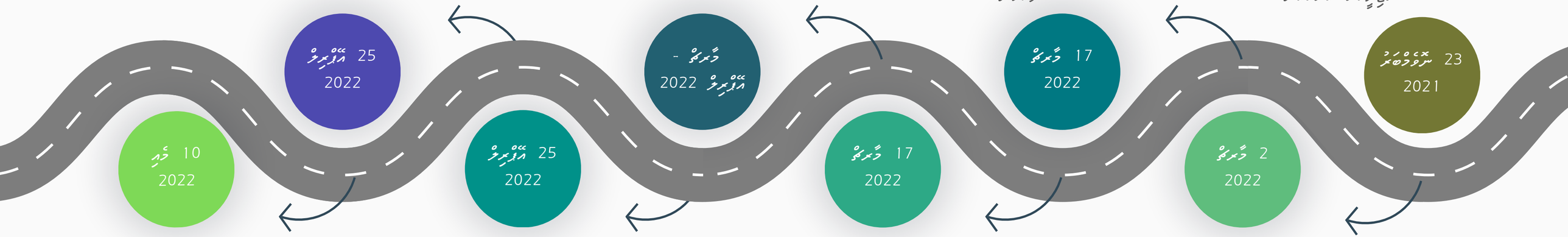
ތަކުރުބާ ދަފުނުގެ ތަރުޖަމާ

12 ތަކުރުބާ ދަފުނުގެ ތަރުޖަމާ ފިލްމް 15 ތަކުރުބާ ދަފުނުގެ ތަރުޖަމާ ފިލްމް. ތަރުޖަމާ ކުރުމަށް 16 ފަރާތުގެ 15 ފަރާތަށް ދަށުވަރުގެ ތަރުޖަމާ ފިލްމް.

ދަފުނުގެ ތަރުޖަމާ ފަސްކުރުން

ތަކުރުބާ ދަފުނުގެ ފުށާރ ތަރައްޤީ ތަކުރުބާ ދަފުނުގެ ތަރުޖަމާ ފިލްމް 67 ފަރާތަށް

ތާރީހުގައި ކަންތައްތަކުން ފުރިގޮތް ދެއްކުމުގެ ތަރުތީބު



ސިފުކުރުން

19 ވަނަ ލޯކަލް ގަވަރންމަންޓް ތަނުތަނުގައި ބާއްވާ ދެވަނަ ދައުރީ ކައުންސިލް ތަރައްގީ ކުރިޔަށް ގެންދިއުމަށް ފަރާތްތަކުގެ ފުރިހަމަ ކޮންސަލްޓަންސީ ލިބިގަތުން

23 ސެޕްޓެމްބަރ 2021

ތަކުރާރު ކުރުން

2 ފެބްރުވަރީ 2022

ދިވެހި ފުރަތަމަ ކުރީގެ ކައުންސިލް ތަރައްގީ ކުރިޔަށް ގެންދިއުމަށް ފަރާތްތަކުގެ ފުރިހަމަ ކޮންސަލްޓަންސީ ލިބިގަތުން

ކައުންސިލް ތަރައްގީ ކުރިޔަށް ގެންދިއުން

17 ފެބްރުވަރީ 2022

2022 ވަނަ ތާރީހުގެ ފުރަތަމަ ދައުރީ ކައުންސިލް ތަރައްގީ ކުރިޔަށް ގެންދިއުމަށް ފަރާތްތަކުން ކުރިއަށް ގެންދާ 58 ކަންތައްތަކުގެ ލިސްޓް ތައްޔާރު ކުރުން

ކައުންސިލް ތަރައްގީ ކުރިޔަށް ގެންދިއުން

17 ފެބްރުވަރީ 2022

ކައުންސިލް ތަރައްގީ ކުރިޔަށް ގެންދާ ކަންތައްތަކުގެ ތަފްޞީލް ތައްޔާރު ކުރުމަށް ކައުންސިލް ތަރައްގީ ކޮމިޓީ 7

ކައުންސިލް ތަރައްގީ ކުރިޔަށް ގެންދާ ކަންތައްތަކުގެ ތަފްޞީލް ތައްޔާރު ކުރުމަށް ކައުންސިލް ތަރައްގީ ކޮމިޓީ 2

- ފެބްރުވަރީ 2022

ކައުންސިލް ތަރައްގީ ކުރިޔަށް ގެންދިއުން

25 ފެބްރުވަރީ 2022

ކައުންސިލް ތަރައްގީ ކުރިޔަށް ގެންދާ ކަންތައްތަކުގެ ތަފްޞީލް ތައްޔާރު ކުރުމަށް ކައުންސިލް ތަރައްގީ ކޮމިޓީ 7

ކައުންސިލް ތަރައްގީ ކުރިޔަށް ގެންދާ ކަންތައްތަކުގެ ތަފްޞީލް ތައްޔާރު ކުރުމަށް ކައުންސިލް ތަރައްގީ ކޮމިޓީ 2

ކައުންސިލް ތަރައްގީ ކުރިޔަށް ގެންދިއުން

25 ފެބްރުވަރީ 2022

ކައުންސިލް ތަރައްގީ ކުރިޔަށް ގެންދާ 47 ކަންތައްތަކުގެ ލިސްޓް ތައްޔާރު ކުރުމަށް

ކައުންސިލް ތަރައްގީ ކުރިޔަށް ގެންދިއުން

10 ޖޫން 2022

ކައުންސިލް ތަރައްގީ ކުރިޔަށް ގެންދާ ކަންތައްތަކުގެ ތަފްޞީލް ތައްޔާރު ކުރުމަށް ކައުންސިލް ތަރައްގީ ކޮމިޓީ 7

ކައުންސިލް ތަރައްގީ ކުރިޔަށް ގެންދާ ކަންތައްތަކުގެ ތަފްޞީލް ތައްޔާރު ކުރުމަށް ކައުންސިލް ތަރައްގީ ކޮމިޓީ 2

ކުރިއަށް ގެންދާ ވަޒީފާ ތަކެއް

- ދިވެހި ރައްޔިތުންނަށް ވަކި ވަޒީފާ ތަކެއް ލިބިގަތުމަށް ކުރިއަށް ގެންދާ ވަޒީފާ ތަކުގެ ތަފްޞީލު ތަކެއް
- ދިވެހި ރައްޔިތުންގެ ތަނަވަސް ދިރިއުޅުމަށް ލިބިގަތުމަށް ހުރި ވަޒީފާ ތަކުގެ ތަފްޞީލު ތަކެއް

2016

ދިވެހިރާއްޖެ ކޮށް ވަޒީފާ ކުރިއަށް ގެންދާ ވަޒީފާ ތަކުގެ ތަފްޞީލު

ފެބްރުވަރީ 2022 - ފެބްރުވަރީ 2022

ކުރިއަށް ގެންދާ ވަޒީފާ ތަކުގެ ތަފްޞީލު ދިވެހިރާއްޖެ ކޮށް ވަޒީފާ ހޯދާ ބަލި ދިވެހި ރައްޔިތުންނަށް ވަޒީފާ ތަކެއް

27 ފެބްރުވަރީ - 12 ފެބްރުވަރީ 2022

ކުރިއަށް ގެންދާ ވަޒީފާ ތަކުގެ ތަފްޞީލު ދިވެހިރާއްޖެ ކޮށް ވަޒީފާ ހޯދާ ބަލި ދިވެހި ރައްޔިތުންނަށް ވަޒީފާ ތަކެއް

15 ފެބްރުވަރީ 2022

ކުރިއަށް ގެންދާ ވަޒީފާ ތަކުގެ ތަފްޞީލު ދިވެހިރާއްޖެ ކޮށް ވަޒީފާ ހޯދާ ބަލި ދިވެހި ރައްޔިތުންނަށް ވަޒީފާ ތަކެއް

ކުއިކް ލާންޗްކުރުން ފެށުން

ހިލް ހަދަނީ

2022 ވަނަ ހަނގުރާ ފަހަރުގެ 3 ވަނަ ފާހަގަ ކުއިކް ލާންޗްކުރުމުގެ ހިލް ކުއްލިއަކަށް ފެނިގެން ދިޔަ ދަތުރުގައި ކުއިކް ލާންޗްކުރުމުގެ ހަދަނީ.

18 ޖޫން 2022

ކުއިކް ލާންޗްކުރުން

ކުއިކް ލާންޗްކުރުމުގެ ކުރިން ހިލް ހަމަނައްތާލަން ބޭނުންވާ ގޮތް ދައްކައިދިނުން.

27 ޖޫން 2022

ކުއިކް ލާންޗްކުރުން ފެށުން

2022 ވަނަ ހަނގުރާ ފަހަރުގެ 19 ވަނަ ދުވަހު ކުއިކް ލާންޗްކުރުމުގެ ހިލް ތަކެއްޗަކީ، 33 ގުނަ ބޮލިން ކަނޑައެޅިފައި ހުންނަ ގޮތް.

ކުއިކް ލާންޗްކުރުން ހިންގުމާ ބެހޭ ކަންކަން

ކުއިކް ލާންޗްކުރުމުގެ ކުރިން ހިލް ހަމަނައްތާލަން ބޭނުންވާ ގޮތް ދައްކައިދިނުން. ކުއިކް ލާންޗްކުރުމުގެ ކުރިން ހިލް ހަމަނައްތާލަން ބޭނުންވާ ގޮތް ދައްކައިދިނުން.

27 ޖޫން - 28 ނޮވެމްބަރ 2022

ކުއިކް ލާންޗްކުރުން ހިންގުމާ ބެހޭ ކަންކަން

ކުއިކް ލާންޗްކުރުމުގެ ކުރިން ހިލް ހަމަނައްތާލަން ބޭނުންވާ ގޮތް ދައްކައިދިނުން. ކުއިކް ލާންޗްކުރުމުގެ ކުރިން ހިލް ހަމަނައްތާލަން ބޭނުންވާ ގޮތް ދައްކައިދިނުން.

28 ނޮވެމްބަރ 2022

ކުއިކް ލާންޗްކުރުން ހަނގުރާ

ކުއިކް ލާންޗްކުރުމުގެ ކުރިން ހިލް ހަމަނައްތާލަން ބޭނުންވާ ގޮތް ދައްކައިދިނުން. ކުއިކް ލާންޗްކުރުމުގެ ކުރިން ހިލް ހަމަނައްތާލަން ބޭނުންވާ ގޮތް ދައްކައިދިނުން.

18 ޏެސްޓެންބަރ 2022

ކުއިކް ލޯންޗް ފެސްޓިވަލް ތާރީޚާއި ޝެޑިއުލް ތަފާސީލު

ހަފްތަތް ހިނގާދާ ތަންތަން

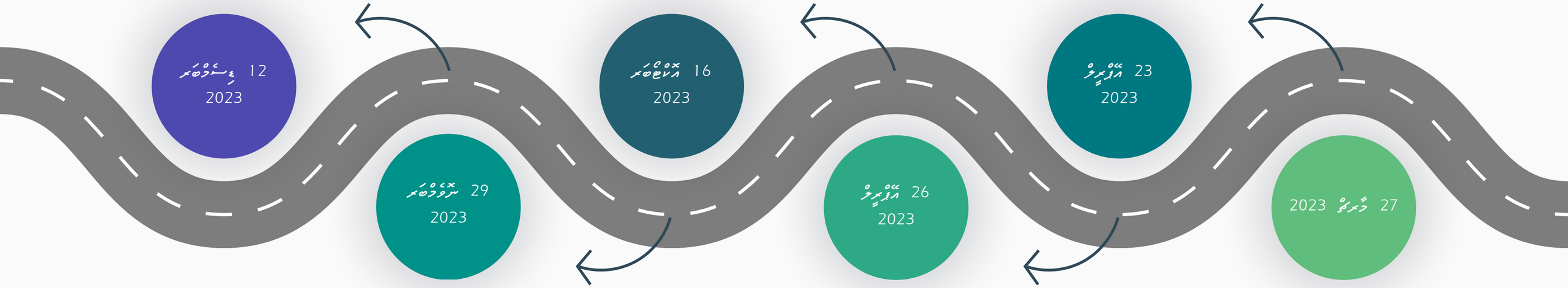
19 ވަނަ ތަނުތަނުގެ ލޯންޗް ތަކެއް ހިނގާ ދުވަހު ދެކުނު ދިއުން ދެއްވާ ހުއްދަ ދީފައި ހުންނަ ކަންތައް ހިނގާ ދުވަހު ކަނޑައަޅާ ހުއްދަ ދީފައި ހުންނަ ކަންތައް ހިނގާ ދުވަހު ކަނޑައަޅާ

ތަނުތަނުގެ ލޯންޗް ކޮށްދިނުން

2023 ވަނަ ތާރީޚު 3 ވަނަ ދުވަހުން 11 ވަނަ ދުވަހާ ހަމައަށް ލޯންޗް ކުރިއަށް ގެންދާ ތަނުތަނުގެ ލިސްޓް ތަކެއް ތަފާސީލު ކުރެވިދާނެ ތަނެއް

19 ވަނަ ލޯންޗް ދުވަސް

19 ވަނަ ލޯންޗް ދުވަހުގެ ކުރިން ހިނގާ ހުރިހާ ކަންތައް ހިނގާ ދުވަހު ކަނޑައަޅާ ހުއްދަ ދީފައި ހުންނަ ކަންތައް ހިނގާ ދުވަހު ކަނޑައަޅާ ހުއްދަ ދީފައި ހުންނަ ކަންތައް



ތަނުތަނުގެ ލޯންޗް ކޮށްދިނުން

ލޯންޗް ކުރިއަށް ގެންދާ ތަނުތަނުގެ ލިސްޓް ކުރުން، ލޮކް ކުރެވޭ ތަންތަނުގެ ލިސްޓް ތައްޔާރު ކުރުން ތަފާސީލު ކުރެވޭ ތަނުތަނުގެ ލިސްޓް ތައްޔާރު ކުރުން. ތަނުތަނުގެ ލޯންޗް ކޮށްދިނުން ބަލައި ހުންނަ ތަނުތަނުގެ ލިސްޓް ތައްޔާރު ކުރުން، ތަނުތަނުގެ ލިސްޓް ތަކުގައި ބަދަލު ގެނައުން ފަދަ ކަންތައް ކުރެވޭ ގޮތް ބަލަހައްޓަވާ ގޮތް

ލިސްޓް ހަދާ ތަންތަން

ކުއިކް ލޯންޗް ތަކުގެ ލިސްޓް ހަދާ ތަންތަން

ލޯންޗް ތަކުގެ ލިސްޓް ތަފާސީލު

ލޯންޗް ކުރިއަށް ގެންދާ ތަނުތަނުގެ ލިސްޓް ތަކުގެ ތަފާސީލު

ދަތުރުފަދަ ކުންފުނި ހިންގުމުގެ ގާނޫނު

ދ ދިވެހިރާއްޖެ ދަތުރުފަދަ ކުންފުނި ހިންގުމަށް ދަށުގެ ގާނޫނު ކަނޑައަޅައެވެ.

- ދަތުރުފަދަ ކުންފުނި ހިންގުމަށް ބާރުދޭ ގޮތް.
  - ދ ގޮތުން ދަތުރުފަދަ ކުންފުނި ހިންގުމަށް ބާރުދެވޭ ގޮތް، ތިމަންނާ ދިވެހިރާއްޖެ ކުންފުނި ރަޖިސްޓަރ ކުރުމަށް ބާރުދޭ ގޮތް، ތިމަންނާ ދިވެހިރާއްޖެ ކުންފުނި ރަޖިސްޓަރ ކުރުމުގެ ގޮތް ހާމަކުރުން.
- ދަތުރުފަދަ ކުންފުނި ހިންގުމުގައި ހިންގުވަންޖެހޭ ހިންގުން ކުރިއަށް ގެންދާ ގޮތް "ކ ކުންފުނި" ގެ ގޮތުގައި ތިމަންނާ ހިންގަންވާ.
- ދަތުރުފަދަ ކުންފުނި ފެށުމަށް ދަތުރުކުރާ ފަރާތް ދިވެހިރާއްޖެ ކުންފުނި ރަޖިސްޓަރ ކުރުމުގެ ގާނޫނު (ގ.ބ.ގ)

ދެރެއްގައި ތާވަލުތަކުގެ ތެރެ ކަންކަން ކުރުން ދަށްކުރުމަށް ކުރިމަގު ހުއްދަ ދިނުން



ދެރެއްގައި ހުންނަ ތާވަލުތަކުގެ ތެރެ ކަންކަން ކުރުމަށް ތަކުލީފު ކުރަމުން ދާ ގޮތް.



ދެރެއްގައި ހުންނަ ތާވަލުތަކުގެ ކުރިން ކަންކަން ކުރުމަށް ދެއްކެވި ހުއްދަ ކަނޑައެޅުމުގެ ގޮތް ބަލައި ދެއްކުމަށް ތަކުލީފު ކުރަމުން ދާ ގޮތް.



ތާވަލުތަކުގެ ކުރިން ކަންކަން ކުރުމަށް ދެއްކެވި ހުއްދަ ކަނޑައެޅުމުގެ ގޮތް ބަލައި ދެއްކުމަށް ތަކުލީފު ކުރަމުން ދާ ގޮތް.



2024 ވަނަ ތާވަލުތަކުގެ ކުރިން ކަންކަން ދަށްކުރުމަށް ތަކުލީފު ކުރަމުން ދާ ގޮތް ބަލައި ދެއްކުމަށް ކުރިމަގު ހުއްދަ ދިނުން.

ދަތުރުގެ ތަފާސްތައް

ތަފާސްތަކުގެ ދަށުގައި ތަފާސްތަކުގެ ގޮތުގެ ކުރިން ކުރިއަށް ގެންދާ ކަންތައްތަކުގެ ލިސްޓެއް ދީފައިވާ ކަމަށް ބެލެވޭ.
ފާހަގަ ކުރަންވާ ކަންތައް.

ތަފާސްތަކުގެ ގޮތުގެ ކުރިން ކުރިއަށް ގެންދާ ކަންތައްތަކުގެ ލިސްޓެއް ދީފައިވާ ކަމަށް ބެލެވޭ.

ގަވާއިދުގެ 1-2 ގަޑީގައި ދެއްކުމަށް ކަނޑައަޅާފައިވާ ފައިސާ ދައްކާ ފަރާތަށް ދެއްކުން.

ތަފާސްތަކުގެ ގޮތުގެ ކުރިން ކުރިއަށް ގެންދާ ކަންތައްތަކުގެ ލިސްޓެއް ދީފައިވާ ކަމަށް ބެލެވޭ.
ފާހަގަ ކުރަންވާ ކަންތައް.

ތަފާސްތަކުގެ ގޮތުގެ ކުރިން ކުރިއަށް ގެންދާ ކަންތައްތަކުގެ ލިސްޓެއް ދީފައިވާ ކަމަށް ބެލެވޭ.
ފާހަގަ ކުރަންވާ ކަންތައް.

ދަތުރުގައި ހެލްތް

ދަތުރުގައި ހިނގާ ތަނުން ލިބޭ ސާވިސް ފަރާތުގެ ކަންތައް ދުށުގައި ދެއްވާފައި ވާ ގޮތަށް ކަށަވަރުކުރުން.

ސާވިސް ދިނުމުގެ ގޮތް

ދިވެހިރާއްޖެ ގައި ދިވެހި ރައްޔިތުންނަށް ދެއްވާ ސާވިސް ފަދައިން ދިވެހިރާއްޖެ ގައި ދިވެހި ރައްޔިތުންނަށް ދެއްވާ ސާވިސް

ދިވެހިރާއްޖެ ގައި ދިވެހި ރައްޔިތުންނަށް ދެއްވާ ސާވިސް ދިވެހި ރައްޔިތުންނަށް ދެއްވާ ސާވިސް ފަދައިން ދެއްވުން.

ދިވެހި ރައްޔިތުންނަށް ދެއްވާ ސާވިސް ދިވެހި ރައްޔިތުންނަށް ދެއްވާ ސާވިސް ފަދައިން ދެއްވުން.

ދިވެހި ރައްޔިތުންނަށް ދެއްވާ ސާވިސް ދިވެހި ރައްޔިތުންނަށް ދެއްވާ ސާވިސް ފަދައިން ދެއްވުން.

ކުށްވެރިކަމާ ދެކޮޅަށް ހަރަކާތްތައް (1)



ކުށްވެރިކަމާ ދެކޮށްދެވޭ ހިތްވަރު

- 15ވަނަ 2016 ގައި ހުކުރަހަރަކާތްތަކާ ގުޅިގެން ކުށްވެރިންނަށް ދަށްކޮށްދެވޭ ތަކެއްޗާ ބެހޭގޮތުން ކޮންފަރެންސެއް ބާއްވާފައިވެއެވެ.
- 24 ފެބްރުވަރީ 2020 ގައި ދިވެހިރާއްޖެ ހުކުރަހަރަކާތްތަކުގެ ހުށަހެޅުންތަކުގެ ކުރިމަތީގައި ބަލަހައްޓާ 12 ބަންދުކުރުވައި ހުއްދަދީފައި ވާ 9 ބަންދުކުރުވައި ފާރުތަކުގެ ދަށުގައި 2 ބަގަ ކައުންސިލް ހިންގުން. ތަކެއްޗާ ގުޅިގެން ފަރާތްތަކާ ގުޅުން ދަށްކޮށްދެވޭ ހިތްވަރު.
- ދިވެހިރާއްޖެ ހުކުރަހަރަކާތްތަކުގެ ތެދުވެރިންނަށް ކުށްވެރިކަމާ ދެކޮށްދެވޭ ތަކެއްޗާ ބެހޭގޮތުން ދަށްކޮށްދެވޭ ތަމްރީނު ދިނުން.
- ދިވެހިރާއްޖެ ކައުންސިލް ތިމާގެ ދަތުރުތަކުގައި ތިމާގެ ވަގުތުތަކުގައި ބައެއް ކުށްވެރިންނަށް ކުށްވެރިކަމާ ދެކޮށްދެވޭ ތަކެއްޗާ ބެހޭ ކަންކަން ދަށްކޮށްދެވުން.

ކުށްވެރިކަމާ ދެކޮށްދެވޭ ހިތްވަރު ލިބިގެންވާ ފަރާތްތަކާ ގުޅިގެން

- ދ. ގާދިކޮށި ފަރާތްތަކާ ގުޅިގެން ކަންކަމުގައި ތަފާތު ތަފާތު ބަދަލުތަކެއް ގެނެވިދާނެ، ދ.ހޯދޮށީ.ގެ ތެދުވެރިންނަށް ކުށްވެރިކަމާ ދެކޮށްދެވޭ ތަކެއްޗާ ބެހޭ ތަމްރީނު ދިނުން ހިންގާ ކަމަށް ވާހަކަ ދެއްކެވުނު.
- ދިވެހިރާއްޖެ ހުކުރަހަރަކާތްތަކުގެ ތެދުވެރިންނަށް ކުށްވެރިކަމާ ދެކޮށްދެވޭ ތަކެއްޗާ ބެހޭ ތަމްރީނު ދިނުން.

ކުނި ބަދަލުކުރުމުގެ ގޮތް

- 2016 ވަނަ ވަނަ ހަފްތާ ކުރިން ކުނި ބަދަލުކުރުމުގެ ސިލްސިލާ ދ.ހުޅުމާލެ ކައުންސިލްގެ ދަށުގައި ހިންގާ ގޮތަށް ބަދަލުކުރެވުނު.
- ފެब्रުވަރީ 2022 ވަނަ ކުނި ބަދަލުކުރުމުގެ ސިނާގު ގާތްގަނޑު ދިރާސާ ކުރުމަށް ވަކި ހަފްތާ ކުރިން ކައުންސިލްގެ ލަފާ.
- ދަތުރުކުރާ ގޮތަށް ގެންގުޅޭ ކުނި ބަދަލުކުރާ ގޮތަށް ކުނި ބަދަލުކުރާ ދުވަހު 9 ގަޑިއިރުގެ ތެރޭ ކުނި ގުދަނަށް ގެންދިއުން ފުރިހަމަ ކުރަންވާނެ.
- ދަތުރުކުރާ ގޮތަށް ގެންގުޅޭ ކުނި ބަދަލުކުރާ ގޮތަށް ކުނި ބަދަލުކުރާ ދުވަހު ގާތްގަނޑު ކުނި ދާނެ ގޮތަށް ކުނި ގުދަނުގައި ބަހައްޓަންވާނެ.
- ގައުމަތުގައި، ކިޔާ ފަދަ ކުނި ވަކިކުރާ ގޮތަށް "ކުނި-ދުހަތަރު" ގެއްލުވައިގެން ކުނި ބަދަލުކުރާ ގޮތަށް ކުރިއަށް ގެންދާ ކަމަށް، ދ ކިޔާ ތަކެއްޗާއި ގުޅިގެން ކުރިން ކުނި ބަދަލުކުރާ ގޮތަށް ކުނި ބަދަލުކުރާ ގޮތަށް ކުނި ބަދަލުކުރާ ގޮތަށް 17 ގައުމީ ދުވަސްތަކުގައި ކުރިއަށް ގެންދާނެ.
- ދ ކުނިތަކުގެ 4 ބަޔަކުވެސް ގައުމީ ގައުމީ ގައުމީ ގައުމީ ވަކިކުރާ ގޮތަށް ކުނި ބަދަލުކުރާ ގޮތަށް ކުނި ބަދަލުކުރާ.

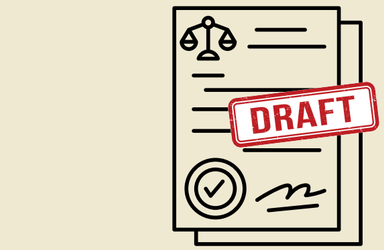
ކުނި ބަދަލުކުރާ ގޮތަށް ތަކެތި

- ދ ކިޔާ ގޮތަށް ކުރަންވާނެ ގޮތަށް ކުނި ބަދަލުކުރާ ގޮތަށް ކުނި ބަދަލުކުރާ ގޮތަށް ކުނި ބަދަލުކުރާ.
- ދަތުރުކުރާ ގޮތަށް ދ ކިޔާ ގައުމީ ގައުމީ ގައުމީ



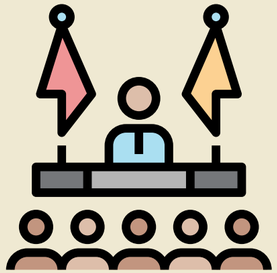














THE PRESIDENT'S OFFICE
Republic of Maldives





ڭۣۜۛۜۛ ږۣۜۛۜۛږۣۜۛږۣ ۂږۣۜۛږۣۜۛږۣۜۛ



ދާއިރާ ހިންގުން ހިންގުން

ތަރުތީބުގެ ދަށުގެ ނިންމާ ދާއިރާ ތަކުގެ ހިންގުން ހިންގުމުގެ ކުރިން ދާއިރާ ތަކުގެ ކުރިއަށް ގެންދާ ކަންތައް ތަކާ ގުޅޭ ބައެއް ކަންކަން ކުރުމަށް

ދާއިރާ ތަކުގެ ކަންކަން ބަލަހައްޓަން ކަމަށާ ދާއިރާ ތަކުގެ ކަންކަން ބަލަހައްޓަން ކަމަށާ ދާއިރާ ތަކުގެ ކަންކަން ބަލަހައްޓަން ކަމަށް

ﷺ ﷺ ﷺ

ﷺ ﷺ:

- ﷺ ﷺ ﷺ

ހަނގުރާވެ ހުރި ގޮތް

1. ކުރިއަށް ގެންދާ ކަންތައްތަކުގެ ތަފްޞީލު ހުށަހަޅާ ފަރާތް:
   - ދިވެހިރާއްޖެ ތަރައްޤީކުރާ ފަރާތް، ކުރިއަށް ގެންދާ ކަންތައްތަކުގެ ތަފްޞީލު ހުށަހަޅާ ފަރާތް، ހަނގުރާވާ ފަރާތާ ގުޅުން ހުރި ފަރާތް ކަމަށް ބެލެނިވޭ ފަރާތް.
   - ކުރިއަށް ގެންދާ ކަންތައްތަކުގެ ތަފްޞީލު ހުށަހަޅާ ތާރީޚާ ގުޅުން ހުރި ތާރީޚު.

2. ތަކެއް ގަންނަން ބޭނުންވާ ގޮތް:
   - ކުރިއަށް ގެންދާ ކަންތައްތަކުގެ ބަޖެޓް ނުވަތަ ފައިސާ ދައްކާ ގޮތް.
   - ކުރިއަށް ގެންދާ ކަންތައްތަކުގެ ކޮންޓްރެކްޓް ލިޔެ ހުށަހަޅާ ފަރާތާ ގުޅުން ހުރި ފަރާތްތަކުގެ ތަފްޞީލު.

3. ދިނުމުގެ ބަދަލުގައި ހޯދަން ބޭނުންވާ ތަކެތި:
   - ލިބިދިނުމުގެ ބަދަލުގައި ކުރިއަށް ގެންދާ ކަންތައްތަކުގެ ތަފްޞީލު ހުށަހަޅާ ފަރާތް ދިނުމަށް ބޭނުންވާ ތަކެތި ހޯދަން ބޭނުންވާ ގޮތް.
   - ހުށަހަޅާ ތަކެތި ލިބިދިނުމަށް ބޭނުންވާ ގޮތް، ތަކެތި ލިބިދިނުމުގެ ބަދަލުގައި ކުރިއަށް ގެންދާ ކަންތައްތަކުގެ ތަފްޞީލު ހުށަހަޅާ ފަރާތް ދިނުމަށް ބޭނުންވާ ގޮތް.

ހަލާކުވުމުގެ ދަށުން

4 ކޮށްދޭ ދާދި ބަދަލުތަކުގެ ތެރެއިން ހަލާކުވުމުގެ ދަށުން ބަދަލުކުރަންވާ ބަދަލުތައް:

- ތަކެތި ހުއްޓާލާ ދުވަސްތަކުގައި ކުރިއަށް ގެންދާ ކަންތައްތަކުގެ ތެރެއިން ކަނޑައެޅިފައި ހުންނަ ކަންތައްތަކަށް ބަދަލު ގެނައުން ހިނދުގައި ދެކޮޅަށް ހުށަހަޅާ ފަރާތްތަކުގެ ލިސްޓު.
- ކުއްލި، ތަކެތި ހުއްޓާލުން، ބަދަލު ގެނައުމުގެ ކުރިން ދެކޮޅަށް ހުށަހަޅާ ފަރާތްތަކަށް ދަންނަވާ ބަދަލު ގެނައުމުގެ ތެރެއިން ކަނޑައެޅިފައި ހުންނަ ކަންތައްތަކަށް.

5 ކުއްލި ބަދަލު ގެނެވޭނެ ތަކެތި ހުއްޓާލުމަށް ކުރަންޖެހޭ ކަންތައްތަކުގެ ތެރެއިން ކަނޑައެޅިފައި ހުންނަ ކަންތައްތަކަށް:

- ތަކެތި ހުއްޓާލާ ދުވަސްތަކުގައި ކުރިއަށް ގެންދާ ކަންތައްތަކުގެ ތެރެއިން ކަނޑައެޅިފައި ހުންނަ ކަންތައްތަކަށް ދެކޮޅަށް ހުށަހަޅާ ފަރާތްތަކުގެ ލިސްޓު.
- ކުއްލި ބަދަލު ގެނައުން ހިނދުގައި ކުރިއަށް ގެންދާ ކަންތައްތަކުގެ ތެރެއިން ކަނޑައެޅިފައި ހުންނަ ކަންތައްތަކަށް ދެކޮޅަށް ހުށަހަޅާ ފަރާތްތަކަށް ދަންނަވާ ބަދަލު ގެނައުމުގެ ކުރިން ދެކޮޅަށް ހުށަހަޅާ ފަރާތްތަކުގެ ލިސްޓު.

ހަދިޔާ ދިނުން

6. ތިމާ ފަރާތުން ހަދިޔާ ދޭ ފަރާތަށް ލިބޭ ފައިދާ:
   - ތިމާ ފަރާތުން ދޭ ހަދިޔާ ކަމުގައި ވާނަމަ ފައިދާ ލިބޭ ފަރާތަށް ހަދިޔާ ދެއްކުމުގެ ކުރިން ދަންނަވައި ލިޔުން ދިނުން.
   - ހަދިޔާ ދޭ ފަރާތާ ގުޅުން ހުރި ފަރާތަކުން ދެއްކުމަށް ބަލައިގެންނާ ދެއްކުމަށް ބާރުއަޅުވާ ފަރާތަކުން ހަދިޔާ ދެއްކުމަށް ބަލައިގެންނާ ދެއްކުމަށް ބާރުއަޅުވާ ފަރާތަކުން ހަދިޔާ ދެއްކުން ހުއްދަ ނަގަންވާނެ.

7. ދާނާ ދިރާގު ބަލަންވާ ކަންކަން ތަފާތުވާނެ.
   - ކަނޑުގެ ކަނޑާ ދުރުގައި ހުންނަ ކަނޑުގެ ދަށުގައި ހުންނަ ކަންކަމަށް ވަނީ ކަނޑުގެ ކަނޑާ ދުރުގައި ހުންނަ ކަނޑުގެ ދަށުގައި ހުންނަ ކަންކަމަށް ވުރެ ބޮޑު ދާނާ ދިރާގެ ކަންކަން ބަލަންވާ ކަމެއް ކަމަށް ވާނެ.
   - ދާނާ ދިރާގު ބަލަންވާ ކަންކަމުގެ ތަފާތު ދަށ ކުރުމަށް ދާނާ ދިރާގު ބަލަން ދަށ ކުރާ ފަރާތުގެ ކަންކަން ބަލަން ވާނެ..

8. ދުވަސް ގުދަނުގައި ބަހައްޓާ ތަކެތި (ދާރުގައި) ދަތުރުކުރުން:
   - ތިމާ ފަރާތުން ދަތުރުކުރާ ބަސް ތަކާއި ދުވަސް ތަކުގެ ދަށުގައި ދާނާ ދިރާގު ބަލަން ދަށ ކުރާ ފަރާތަކުން ދަށ ކުރާ ފަރާތަށް ދަތުރުކުރާ ކަމަށް ވާނެ.
   - ދިވެހި ބަސް ދުވަސް ދުވަހުގެ ދަށ ކުރާ ދުވަހުގެ ދަށ ކުރާ ދުވަހުގެ ދަށ ކުރާ

ހަދިޔާ ދިނުން

9 ހަދިޔާ ދިނުމުގެ ތެރޭގައި ކަންކަން ކުރުމުގެ ގޮތް.

- ތިމަންގެ ކައިވެނި ކުރަން ހަދިޔާ ދިނުމުގެ ތެރެއިން ދަރިންނަށް ދެއްކުމަށް ބޭނުންވާ ފައިސާ ލިބިގެންދާ ގޮތް ތިމަންގެ ވާހަކަ ދައްކާ ބަޔަކު ދަންނަ ގޮތް.
- ތާއަލާ ދުވަހުގެ ކުރިން ކައިވެނި ކުރާ ބަޔަކު ދަތުރުކުރުމަށް ފަސް ދުވަހުގެ ކުރިން ހަދިޔާ ދިނުމުގެ ގޮތް ދެނެގަތުން.

10 ތާއަލާ ދުވަހުގެ ކުރިން ހަދިޔާ ދިނުމުގެ ގޮތް ދެނެގަތުން.

- ތާއަލާ ދުވަހުގެ ކުރިން ހަދިޔާ ދިނުމުގެ ގޮތުގައި ކުރިން ދަންނަވާފައި ހުންނަ ފަރާތްތަކަށް ދިނުމަށް ބޭނުންވާ ފައިސާ ދެއްކުން.
- ހަދިޔާ ދިނުމުގެ ގޮތުގައި ލިބޭ ފައިސާ ބަލައި ގަތުމަށް ބޭނުންވާ ގޮތް ދެނެގަތުން.

11 ތާއަލާ ދުވަހުގެ ދަތުރުގައި ދިއުން.

- ތާއަލާ ދުވަހު ކައިވެނި ކުރާ ބަޔާ ތިމަންގެ ގާތްގަނޑުގައި ތިބޭ ބަޔަކު ދުވަހުގެ ކުރިން ދަތުރުކުރުމަށް ބޭނުންވާ ގޮތް ދެނެގަތުން.
- ތިމަންގެ ކައިވެނި ކުރާ ބަޔާ ދެމެދު ދުރުގެ ދަތުރެއް ކުރަން ބޭނުންވާ ގޮތް ދެނެގަތުން.

ތިލަފުށީ ހަދާނެ ކަންތައް؟

www.zerowastemaldives.com
@zerowastemv

ZERO WASTE MALDIVES